

# Hommel Hercules Werkzeughandel

4. Auflage  
00 080 589

EcoMat<sup>+</sup> 3.0

NEU

- EcoMat<sup>+</sup> 3.0 Grundmodul:
  - Art.-Nr. 02843 021 (EUR 8.999)
  - 1 x Panel-PC mit 17" Touch-Display inkl. Aufbaugehäuse in RAL9005
  - 1 x Softwarelizenz TSM
  - 72 x Schubladen 150 x 50 x 600 mm in Ral7 035/RAL5012
  - 504 x Trennblech für Schublade 150 x 50 mm
  - 1 x Abdeckplatte Buche-Multiplex 920 x 736 x 15 mm
- EcoMat<sup>+</sup> 3.0 Anbaumodul:
  - Art.-Nr. 02843 020 (EUR 7.499)
  - 72 x Schubladen 150 x 50 x 600 mm in Ral7 035/RAL5012
  - 504 x Trennblech für Schublade 150 x 50 mm
  - 1 x Abdeckplatte Buche-Multiplex 920 x 736 x 15 mm

## EcoMat<sup>+</sup>

//Werkzeug-Ausgabeautomaten

## #HW

[www.hhw.de](http://www.hhw.de)

Funktionsübersicht	Standard	Optional	Optional per Schnittstelle
PIN-Login	X		
Individueller RFID-Leser		X	
Mehrsprachigkeit	X		
Mehrlieferantenfähig	X		
Standardisierte Auswertung	X		
Anbindung an ERP-System	X (per Berichtsexport)		X
Verwaltung von Neuwerkzeugen	X		
Verwaltung von Gebrauchtwerkzeugen	X		
Verwaltung von nachgeschliffenen Werkzeugen	X		
Benutzerverwaltung	X		
Benutzerrechteverwaltung	X		
Lieferantenmanagement	X		
Individuelles Layout	X		
Kostenstellenverwaltung	X		
Warengruppenhierarchie	X		
Installation neuer Module mit Plug&Work	X		
Verwaltung von externen Lagerplätzen	X		
Benutzerbezogene Favoritenliste	X		
Nachschleifservice	X		
Rücknahme von stumpfen Werkzeugen	X		
Auftragsnummer-Verwaltung	X		
Stücklisten- und Zubehörverwaltung	X		
Alternativartikelverwaltung	X		
Geplante Entnahmen über Kommissionierlisten	X		
Messmittelverwaltung	X		
Vernetzung von Systemen	X		
Leihwerkzeugverwaltung	X		
Externe Administration	X		
Grafische Lagerplatzansicht	X		
Grafische Lagerplatzkonfiguration	X		
Individuelle Farbgestaltung, 2-Farbenlackierung	X		
Automatische Nachbestellung	X		
Dialog zur Artikelhilfe und Information	X		
Schnittdatendruckfunktion	X		
Individuelle Auswertung		X	
Ansteuerung von Spiralautomaten		X	
Ansteuerung von Kardex-Liftsystemen		X	
Ansteuerung von Kardex-Paternostersystemen		X	
Grafische Auswertung		X	

**EcoMat+ 3.0 Einteilungsmaterial**

**Schubladen mit Klappeinsätze\***

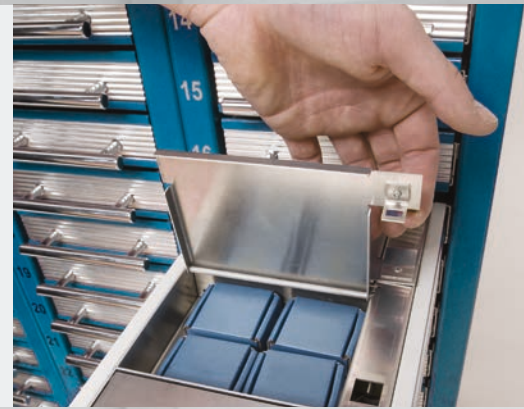
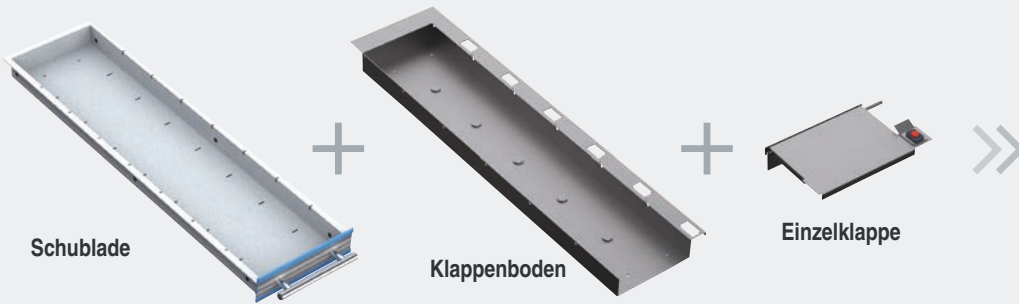

**Klappenboden für 50 mm**  
 ■ Nutzmaß 32

Art.-Nr.	BLH	Preis in €
09.T15KB050	150 x 600 x 50	53,00



**Doppelklappenboden 50 mm**  
 ■ Breite **pro Klappenbogen** 75 mm  
 ■ Nutzhöhe 32 mm

Art.-Nr.	BLH	Preis in €
09.T15KB2050	150 x 600 x 50	78,00

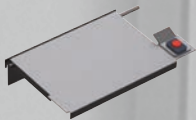

**Einzelklappe 100**  
 ■ Nutzmaß 120 x 84 x 32 mm  
 120 x 84 x 82 mm  
 120 x 84 x 132 mm

Art.-Nr.	BLH	Preis in €
09.T15K10005	150 x 100 x 50	37,50

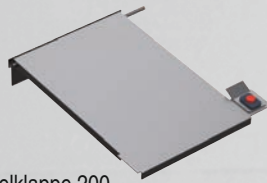

**Einzelklappe 200**  
 ■ Nutzmaß 120 x 184 x 32 mm  
 120 x 184 x 82 mm  
 120 x 184 x 132 mm

Art.-Nr.	BLH	Preis in €
09.T15K20005	150 x 100 x 50	37,50



**Einzelklappe 300**  
 ■ Nutzmaß 120 x 284 x 32 mm  
 120 x 284 x 82 mm  
 120 x 284 x 132 mm

Art.-Nr.	BLH	Preis in €
09.T15K30005	150 x 300 x 50	37,50

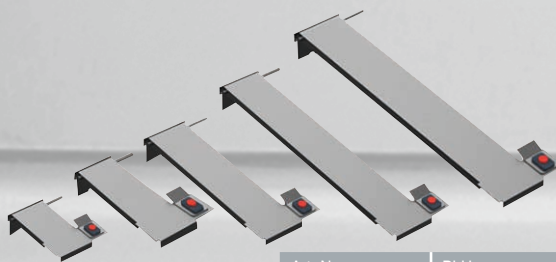

**Einzelklappen**  
 ■ Nutzmaß: 44 x 84 x 32 mm  
 44 x 141 x 32 mm  
 44 x 184 x 32 mm  
 44 x 284 x 32 mm  
 44 x 584 x 32 mm

Art.-Nr.	BLH	Preis in €
09.T75K10005	75 x 100 x 50	36,50
09.T75K15005	75 x 150 x 50	36,50
09.T75K20005	75 x 200 x 50	36,50
09.T75K30005	75 x 300 x 50	36,50
09.T75K60005	75 x 600 x 50	36,50

\* Nicht im Grundpreis enthalten.

BLH = Breite x Länge x Höhe

## EcoMat<sup>+</sup> 2.0

- EcoMat<sup>+</sup> 2.0 Grundmodul:
  - Art.-Nr. **02845 000** (EUR 4.999)
  - 1x Panel-PC mit 17" Touch-Display inkl. Aufbaugehäuse in RAL9005
  - 1x Softwarelizenz TSM
  - Außenmaße (BxTxH): 700 x 725 x 1019 mm
  - Schubladen: 9 St. x 100 mm
  - 100 % Vollauszug
  - 1 x Abdeckplatte Buche-Multiplex 920 x 736 x 15 mm
- EcoMat<sup>+</sup> 2.0 Anbaumodul:
  - Art.-Nr. **02845 001** (EUR 2.499)
  - Außenmaße (BxTxH): 700 x 725 x 1019 mm
  - Schubladen: 9 St. x 100 mm
  - 100 % Vollauszug
  - 1 x Abdeckplatte Buche-Multiplex 920 x 736 x 15 mm



## Klappeneinsätze\*

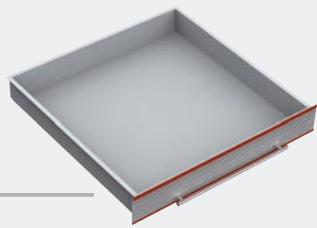

Schublade

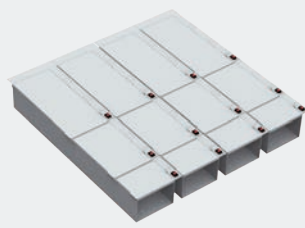

Klappeneinsatz

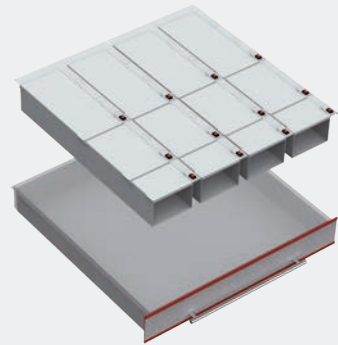

### Schubladenbreite 600 mm

- Softwaregesteuert für Schubladeninnenmaß 600 x 600 mm

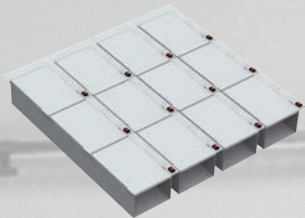

#### Klappenausführung:

- 12 x 200 mm

Art.-Nr.	BLH	Anzahl	Preis in €
TS-7K120-100	100	12	675,00

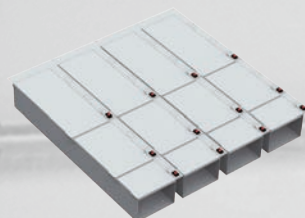

#### Klappenausführung:

- 4 x 100 mm, 4 x 200 mm, 4 x 300 mm

Art.-Nr.	BLH	Anzahl	Preis in €
TS-7K121-100	100	12	675,00

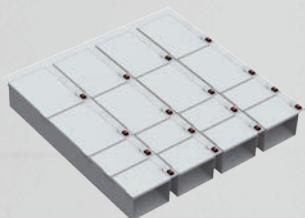

#### Klappenausführung:

- 8 x 100 mm, 8 x 200 mm

Art.-Nr.	BLH	Anzahl	Preis in €
TS-7K160-100	100	16	825,00

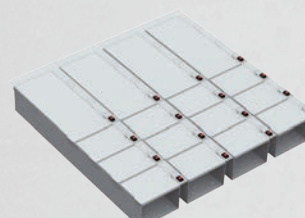

#### Klappenausführung:

- 12 x 100 mm, 4 x 300 mm

Art.-Nr.	BLH	Anzahl	Preis in €
TS-7K161-100	100	16	825,00

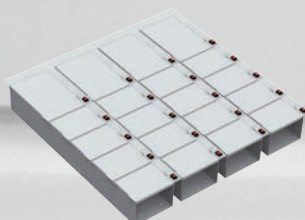

#### Klappenausführung:

- 16 x 100 mm, 4 x 200 mm

Art.-Nr.	BLH	Anzahl	Preis in €
TS-7K200-100	100	20	975,00

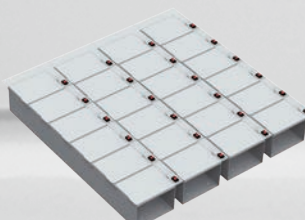

#### Klappenausführung:

- 24 x 100 mm

Art.-Nr.	BLH	Anzahl	Preis in €
TS-7K240-100	100	24	1.125,00

\* Nicht im Grundpreis enthalten.

BLH = Blendenhöhe

## EcoMat<sup>+</sup> 2.0 Einteilungsmaterial

### Individuelle Ausstattung für Schubladeninnenmaß 600 x 600 mm



#### Kunststoff-Kleinteilekästen

- 16 x KTK 150 x 150 mm

Art.-Nr.	BLH	Preis in €
TS-7-10-100	100	40,00

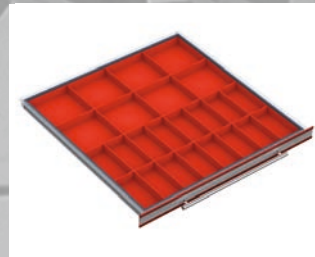

#### Kunststoff-Kleinteilekästen

- 16 x KTK 75 x 150 mm
- 8 x KTK 150 x 150 mm

Art.-Nr.	BLH	Preis in €
TS-7-11-100	100	52,00

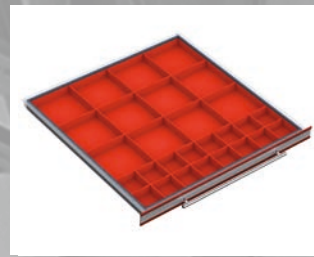

#### Kunststoff-Kleinteilekästen

- 16 x KTK 75 x 75 mm
- 12 x KTK 150 x 150 mm

Art.-Nr.	BLH	Preis in €
TS-7-12-100	100	58,00



#### Kunststoff-Kleinteilekästen

- 16 x KTK 75 x 75 mm
- 8 x KTK 75 x 150 mm
- 8 x KTK 150 x 150 mm

Art.-Nr.	BLH	Preis in €
TS-7-13-100	100	48,00

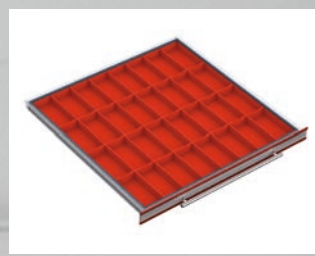

#### Kunststoff-Kleinteilekästen

- 32 x KTK 75 x 150 mm

Art.-Nr.	BLH	Preis in €
TS-7-14-100	100	64,00

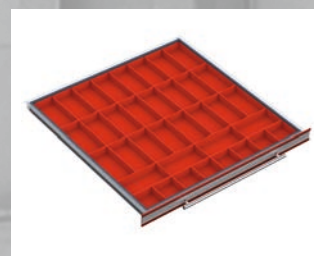

#### Kunststoff-Kleinteilekästen

- 8 x KTK 75 x 75 mm
- 28 x KTK 75 x 150 mm

Art.-Nr.	BLH	Preis in €
TS-7-15-100	100	65,00

Die Schubladeneinsätze werden aus hochwertigem Kunststoff hergestellt und können im Baukastenprinzip in die Schublade eingelegt werden. Die Muldenplatten und Kleinteilekästen können längs und quer eingebaut werden.

- Grundmaß MP: 150 x 150 mm
- Höhe KTK BLH 50: 28 mm
- Höhe KTK BLH 100: 65 mm
- inkl. Distanzleisten

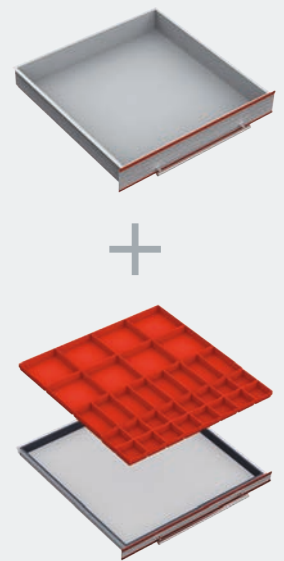

### Trennbleche

- zur Querunterteilung der Schublade
- gefertigt aus Aluminium
- die Leichtmetall-Trennbleche können in die Prägungen der Seiten- und Mittelfachschieben eingeschoben und beschriftet werden



Art.-Nr.	Trennblechbreite in mm	Blendenhöhe in mm	Preis in €
TS-30050100	50	100	3,00
TS-30075100	75	100	3,00
TS-30100100	100	100	4,00
TS-30125100	125	100	4,00
TS-30150100	150	100	4,00
TS-30175100	175	100	4,00
TS-30200100	200	100	5,00
TS-30225100	225	100	5,00
TS-30250100	250	100	5,00
TS-30275100	275	100	5,00
TS-30300100	300	100	5,00

### Seiten- und Mittelfachschieben

- gefertigt aus verzinktem Qualitäts-Stahlblech
- die Seitenfachschieben werden im Schubladenkörper eingehängt
- die Mittelfachschieben sind zur Längsunterteilung der Schubladen

#### Seitenfachschiebe

Art.-Nr.	BLH	Preis in €
TS-7-S100	100	12,00



#### Mittelfachschieben

Art.-Nr.	BLH	Preis in €
TS-7-M100	100	9,00

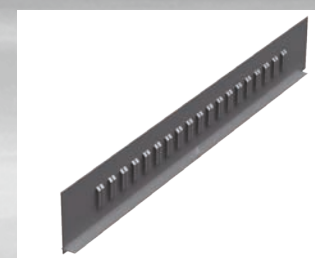

### Metalleinteilungen

- Lieferumfang ohne Schubladen
- für Schubladinnenmaß 600 x 600 mm
- Komplettsätze zum Einstecken in die Schubladen
- Metalleinteilungen bestehend aus Seiten- und Mittelfachschiene, sowie Trennblechen
- die Fachschienen sind aus verzinktem Qualitätsblech, die Trennbleche aus Aluminium gefertigt
- verschiedene Fachgrößen ab einer Blendenhöhe von 75 mm
- für eine individuelle Gestaltung der Schubladen sind die Einzelteile auf Seite 46 aufgelistet

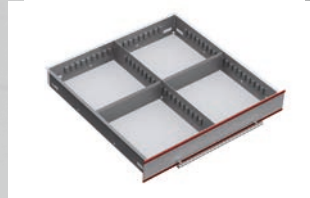

▪ 4 Fächer 300 x 300 mm

Art.-Nr.	BLH	Preis in €
TS-7-20-100	100	67,00

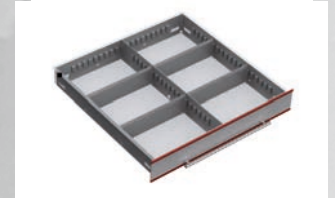

▪ 6 Fächer 300 x 200 mm

Art.-Nr.	BLH	Preis in €
TS-7-21-100	100	77,00

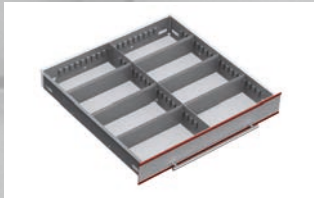

▪ 8 Fächer 300 x 150 mm

Art.-Nr.	BLH	Preis in €
TS-7-22-100	100	87,00



▪ 2 Fächer 300 x 100 mm  
▪ 8 Fächer 300 x 125 mm

Art.-Nr.	BLH	Preis in €
TS-7-23-100	100	98,00



▪ 12 Fächer 300 x 100 mm

Art.-Nr.	BLH	Preis in €
TS-7-24-100	100	108,00



▪ 12 Fächer 300 x 75 mm  
▪ 2 Fächer 300 x 150 mm

Art.-Nr.	BLH	Preis in €
TS-7-29-100	100	118,00



▪ 16 Fächer 300 x 75 mm

Art.-Nr.	BLH	Preis in €
TS-7-30-100	100	128,00

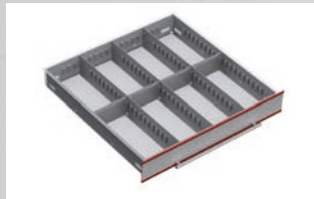

▪ 8 Fächer 150 x 300 mm

Art.-Nr.	BLH	Preis in €
TS-7-31-100	100	91,00



▪ 16 Fächer 150 x 150 mm

Art.-Nr.	BLH	Preis in €
TS-7-26-100	100	122,00



▪ 32 Fächer 150 x 75 mm

Art.-Nr.	BLH	Preis in €
TS-7-27-100	100	185,00



▪ 4 Fächer 150 x 100 mm  
▪ 16 Fächer 150x125 mm

Art.-Nr.	BLH	Preis in €
TS-7-25-100	100	128,00

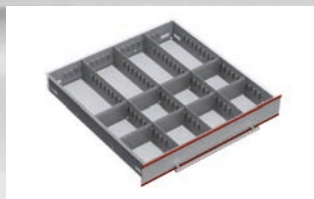

▪ 8 Fächer 150 x 150 mm  
▪ 4 Fächer 150 x 300 mm

Art.-Nr.	BLH	Preis in €
TS-7-32-100	100	107,00



▪ 24 Fächer 150 x 100 mm

Art.-Nr.	BLH	Preis in €
TS-7-35-100	100	154,00



▪ 24 Fächer 150 x 75 mm  
▪ 4 Fächer 150 x 150 mm

Art.-Nr.	BLH	Preis in €
TS-7-36-100	100	170,00



### Kartenleser

- Die neuentwickelten RFID-Kartenleser ermöglichen die Integration Ihres vorhandenen Zutrittssystems

Art.-Nr.	Preis in €
EK-5874	599,00



### Barcodescanner

- Der neuartige Barcodescanner leist 1D-Strichcodes und 2D-QR-Codes in einem Gerät inklusive Standfuß

Art.-Nr.	Preis in €
EK-5873	399,00



### TSM®-Steuerungsserver für die Ansteuerung einer Fremdsoftware

- inkl. Schnittstelle zur Fremdsteuerung
- Zusätzlich wird eine TSM®-Lizenz (EK-6163) benötigt.

Art.-Nr.	Preis in €
EK-6195	1500,00



### TSM® LTE/UMTS-Router

- inkl. dual SIM Router mit Hutschienenhalterung (ohne Simkarte)
- Antennen extern

Art.-Nr.	Preis in €
EK-6303	981,00



### Pauschalpreis für Aufstellung, Inbetriebnahme und Schulung vor Ort

- Innerhalb Deutschland inkl. Transport- und Reisekosten

Art.-Nr.	Preis in €
Z14	1.500,00

Lieferung ohne Werkzeuge und Dekoration. Die Angebote gelten für Handel, Handwerk und Gewerbe. Technische Änderung sowie Preisänderung aufgrund von Materialverteuerungen vorbehalten. Preise in EURO zuzüglich der gesetzlichen Mehrwertsteuer. Druckfehler und Irrtum vorbehalten.



**bedrunka+hirth**  
BETRIEBSEINRICHTUNGEN

### HOMMEL HERCULES WERKZEUGHANDEL GmbH & CO. KG

**Zentrale Viernheim** · Heidelberger Straße 52 · 68519 Viernheim  
Tel. +49 (0) 6204 739-0 · Fax +49 (0) 6204 739-1222 · E-Mail: info@hhw.de

**Chemnitz** · Röhrsdorfer Allee 14 · 09247 Chemnitz  
Tel. +49 (0) 3722 5993-250 · Fax +49 (0) 3722 5993-2548 · E-Mail: hhwchemnitz@hhw.de

**Hannover** · Frankenring 18 · 30855 Langenhagen  
Tel. +49 (0) 511 740291-230 · Fax +49 (0) 511 740291-2310 · E-Mail: hhwhannover@hhw.de

**Köln** · Mathias-Brüggen-Str. 162 · 50829 Köln (Ossendorf)  
Tel. +49 (0) 221 59769-220 · Fax +49 (0) 221 59769-2210 · E-Mail: hhwkoeln@hhw.de

**Saarbrücken** · Innovationspark am Beckerturm · Kaiserstr. 170-174 · 66386 St. Ingbert  
Tel. +49 (0) 6894 95900-0 · Fax +49 (0) 6894 95900-2050 · E-Mail: hhwsaarbruecken@hhw.de

**Österreich** · Hommel & Seitz Gesellschaft m.b.H. · Eduard-Kittenberger-Gasse 56, Obj. 8 · 1230 Wien  
Tel. +43 1 865482-80 · Fax +43 1 865482-2 · E-Mail: email@hommel-seitz.at

Ab einem Auftragswert von € 50,- netto liefern wir innerhalb der Bundesrepublik Deutschland frei Haus, einschließlich Verpackung. Für Kleinstbestellungen unter € 50,- netto erheben wir eine Bearbeitungsgebühr in Höhe von € 10,-. Für alle Bestellungen gelten ausschließlich unsere allgemeinen Liefer- und Zahlungsbedingungen. Druckfehler und Irrtum vorbehalten! Verkauf solange Vorrat reicht.

www.hhw.de